

(Badalona)

Ref: ONB2306002



## Obra Nova a Badalona - Residencial Marenostrom

Marenostrom és una promoció d'obra nova formada per 206 habitatges de 2, 3 i 4 dormitoris. Les zones comunes són excepcionals, dues piscines comunitàries i un parc infantil ideals per a fusionar-te amb la tranquil·litat que es respira en un entorn que et sorprendrà. El residencial se situa al costat del Canal del Port de Badalona i compta amb espectaculars terrasses privades amb vista sobre el Litoral Mediterrani. La ubicació és excepcional, a només 3 km de Barcelona i amb accessos directes a les millors platges de la zona. S'alça en la costa de la Mar Mediterrània i és considerada com la porta d'entrada a la comarca costanera del Maresme. Es troba a tan sols 30 minuts és cotxe de la capital i de l'Aeroport del Prat, prop del centre de Badalona, amb tots els serveis essencials, esportius i culturals que necessitaràs per al teu nou dia a dia.

Badalona  
Unitat 3 E F3B  
Finalització Q2 2025

### CARACTERÍSTIQUES

Superfície 111 m<sup>2</sup> / 14 m<sup>2</sup> terrassa  
3 Dormitoris  
2 Banys

- ✓ Vistes
- ✓ Calefacció
- ✓ Traster
- ✓ AACC
- ✓ Terrassa
- ✓ Piscina
- ✓ Ascensor
- ✓ Té parking

Preu 517,000 €

(Badalona)

Ref: ONB2306002

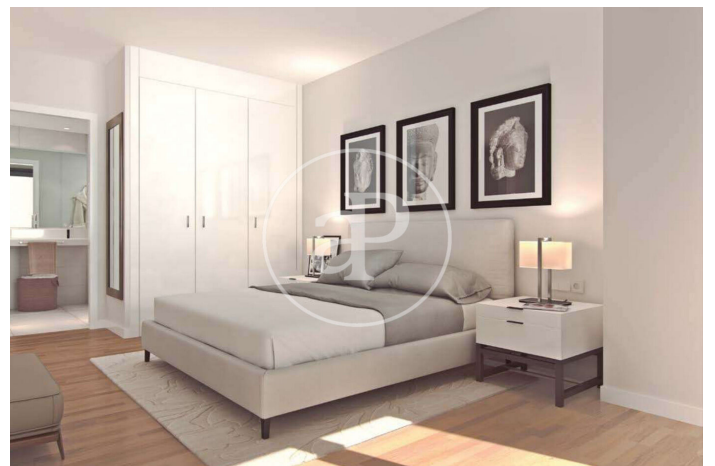
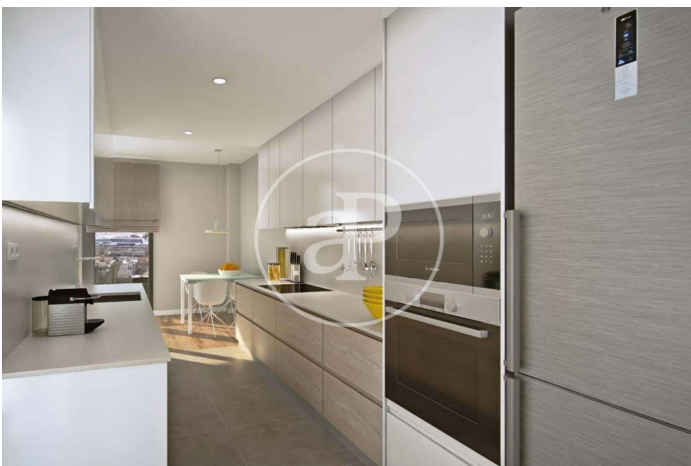
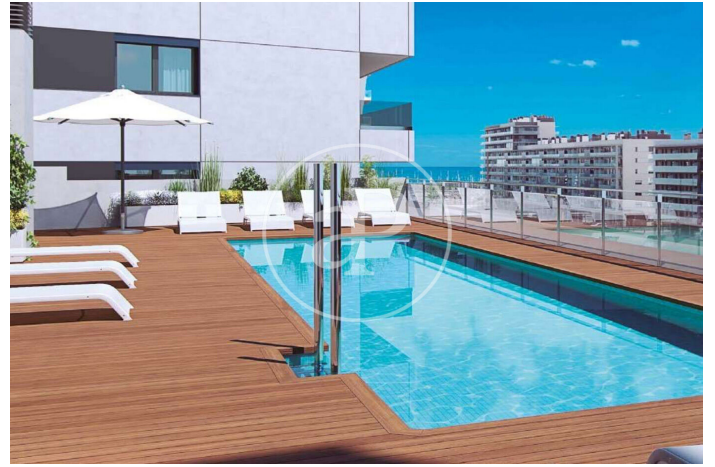
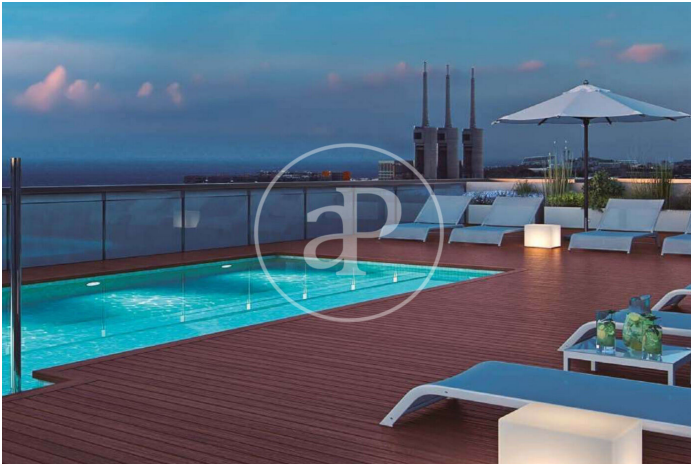

(Badalona)

Ref: ONB2306002

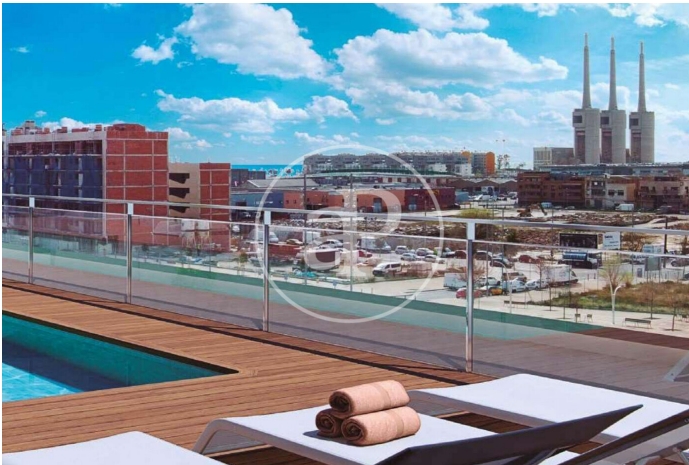

VIVIENDAS TIPO 3 DORMITORIOS STANDARD 3 BEDROOM HOME	
Superficie Construida Interior Floor area (interior)	92,13 m <sup>2</sup>
Superficie Construida Exterior Floor area (exterior)	15,54 m <sup>2</sup>
<b>Total Superficie Construida Total floor area</b>	<b>112,67 m<sup>2</sup></b>

\*\*Plano informativo, susceptible de ser modificado por necesidades técnicas o de arquitectura. Superficies orientativas.  
\*\*This floor plan is for illustrative purposes only and may be subject to change for technical or architectural reasons. Floor areas are for guidance only.



VIVIENDAS TIPO 4 DORMITORIOS STANDARD 4 BEDROOM HOME	
Superficie Construida Interior Floor area (interior)	125,44 m <sup>2</sup>
Superficie Construida Exterior Floor area (exterior)	13,23 m <sup>2</sup>
<b>Total Superficie Construida Total floor area</b>	<b>138,67 m<sup>2</sup></b>

\*\*Plano informativo, susceptible de ser modificado por necesidades técnicas o de arquitectura. Superficies orientativas.  
\*\*This floor plan is for illustrative purposes only and may be subject to change for technical or architectural reasons. Floor areas are for guidance only.



VIVIENDAS TIPO 2 DORMITORIOS STANDARD 2 BEDROOM HOME	
Superficie Construida Interior Floor area (interior)	81,80 m <sup>2</sup>
Superficie Construida Exterior Floor area (exterior)	11,98 m <sup>2</sup>
<b>Total Superficie Construida Total floor area</b>	<b>93,78 m<sup>2</sup></b>

\*\*Plano informativo, susceptible de ser modificado por necesidades técnicas o de arquitectura. Superficies orientativas.  
\*\*This floor plan is for illustrative purposes only and may be subject to change for technical or architectural reasons. Floor areas are for guidance only.

Les dades de cada immoble no són part d'una oferta o contracte. No s'ha de considerar exactes o factuais les declaracions fetes per aProperties, verbalment o per escrit, respecte de l'immoble, l'estat en què es troba o el seu valor. Les fotografies només mostren unes parts determinades de l'immoble tal com eren al moment que es van prendre. Les àrees, dimensions i les distàncies que es proporcionen només són aproximades i han de ser comprovades pel client. Les imatges generades pel l'ordinador solament són una indicació de la possible aparença de l'immoble, i poden canviar a qualsevol moment. La informació respecte a un immoble és susceptible de canviar a qualsevol moment.

Per a més informació o per concertar una cita

Tel: 93 528 89 08 [apropertiesbarcelona@aproperties.es](mailto:apropertiesbarcelona@aproperties.es) <https://www.aproperties.es>