

(Benitachell)

Ref: ONV2306001

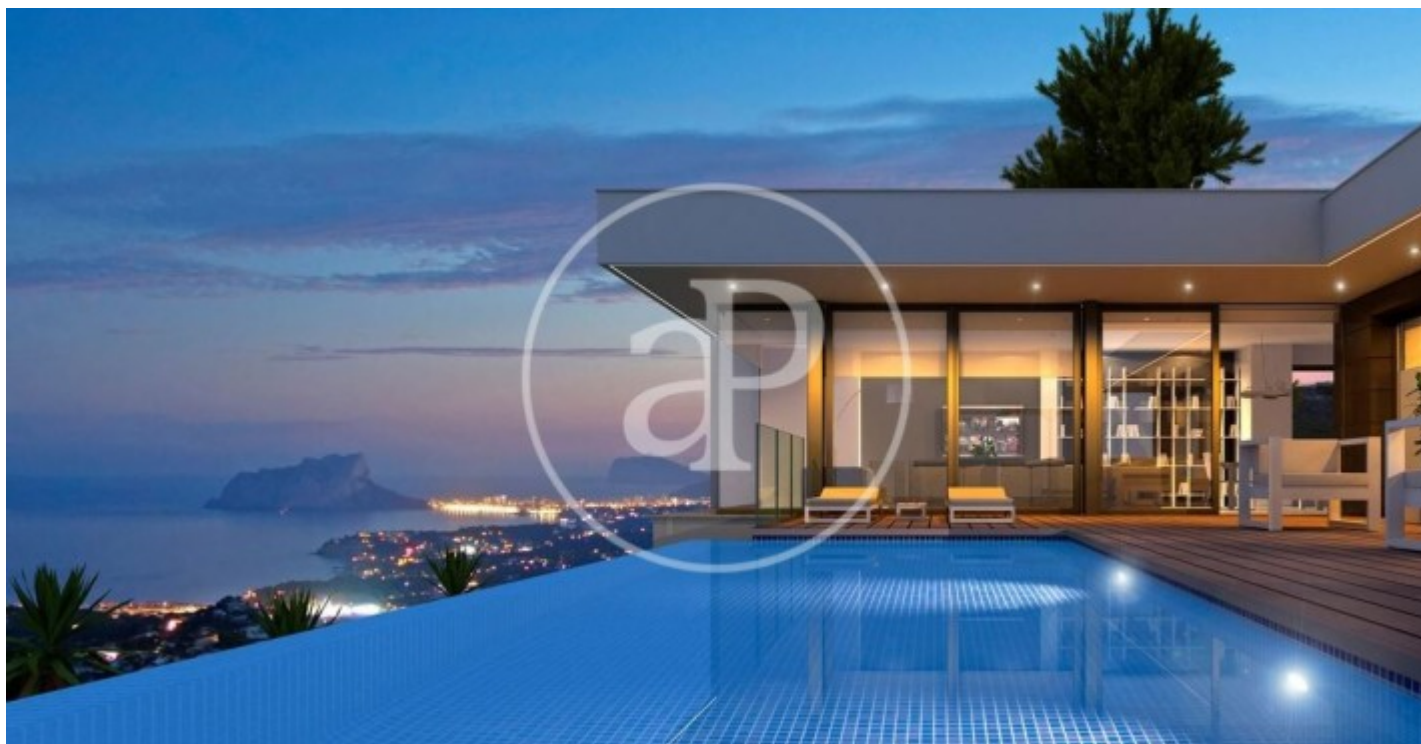

Villas de lujo en Residencial Cumbres del Sol

Residencial Resort Cumbre del Sol, un conjunto arquitectónico contemporáneo destinado a la construcción de grandes villas de lujo, que goza de unas de las más espectaculares vistas al mar de la Costa Blanca. Un residencial irreplicable en la Costa Blanca Norte, parcelas con una vistas impresionantes al mar, en un entorno único y cuidado destinado a la construcción de grandes villas. **ARMONÍA** Concepto arquitectónico contemporáneo de lujosas villas, con una infraestructura y paisajismo acorde a las lujosas propiedades que alberga. Un paraíso frente al Mediterráneo. **EXCLUSIVIDAD** Una zona privilegiada en la que unos pocos afortunados podrán adquirir su nueva villa, con un diseño único, adaptado a cada propietario. **PERSONALIZACIÓN** Adecuación de nuestros productos a sus características y necesidades, mediante villas de lujo personalizadas gracias a su participación en el diseño y construcción de su vivienda. **GARANTÍA** Auditorías externas que prueban nuestra solvencia, entrega de avales bancarios y seguros de caución por las can [...]

Marina Alta / Benitachell
Unidad pr VILLA FARO
Finalización Q2 2023

CARACTERÍSTICAS

Superficie 539 m²
3 Dormitorios
5 Baños

- ✓ Vistas
- ✓ AACC
- ✓ Patio
- ✓ Gimnasio
- ✓ Vigilancia
- ✓ Tiene parking

Precio 2,065,000 €

(Benitachell)

Ref: ONV2306001

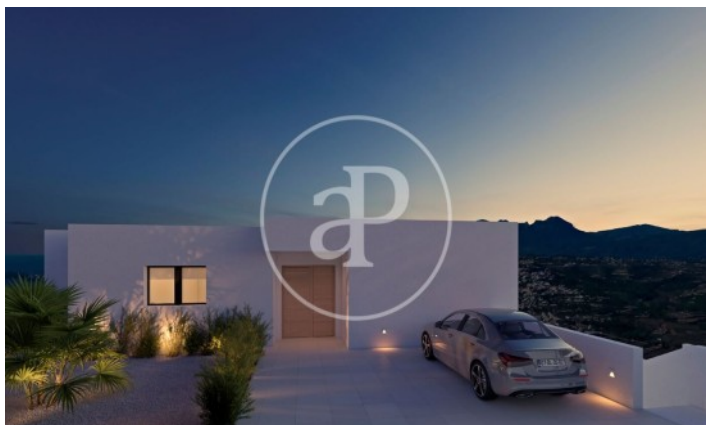
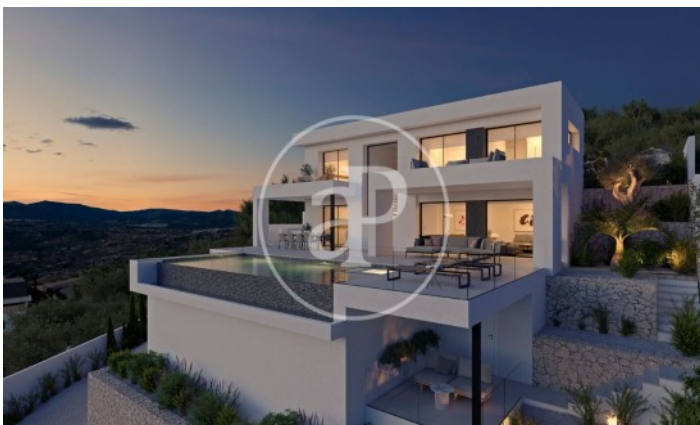

(Benitachell)

Ref: ONV2306001

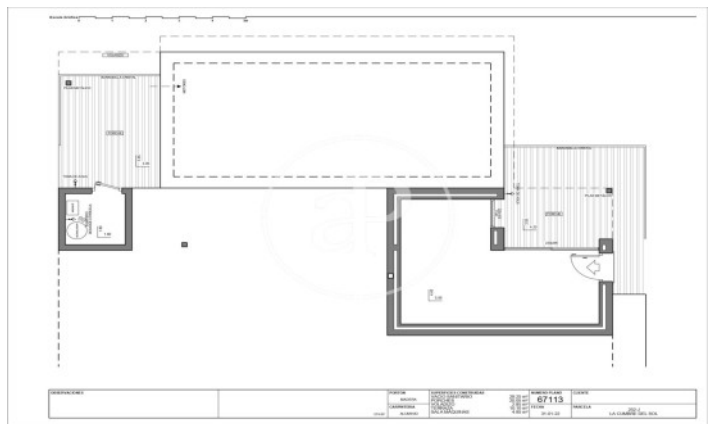

Los datos de cada inmueble no son parte de una oferta o contrato. No debe considerar exactos o factuales las declaraciones hechas por aProperties, verbalmente o por escrito, respecto del inmueble, el estado en que se encuentra o su valor. Las fotografías sólo muestran partes determinadas del inmueble tal y como eran en el momento que se tomaron. Las áreas, dimensiones y las distancias que se proporcionan sólo son aproximadas y deben ser comprobadas por el cliente. Las imágenes generadas por ordenador solo son una indicación de la posible apariencia del inmueble, y pueden cambiar en cualquier momento. La información respecto a un inmueble es susceptible de cambiar en cualquier momento.

Para más información o para concertar una cita

Tel: 96 128 59 65

apropertiesvalencia@aproperties.es

<https://www.aproperties.es>